

## Cyflogaeth o fewn y sector (2021)

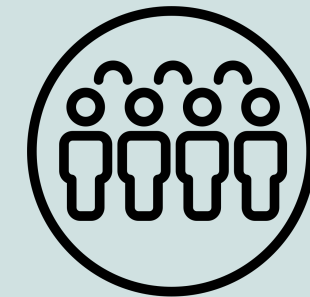

**27.1K**  
o bobl yn cael eu cyflogi yn y sector

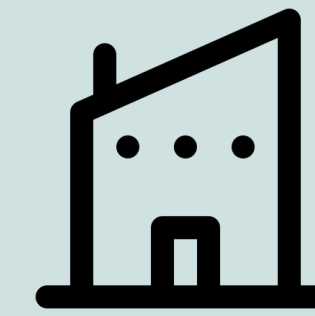

**2,735**  
o fentrau yn y sector

## Mentrau o fewn y sector (2022)

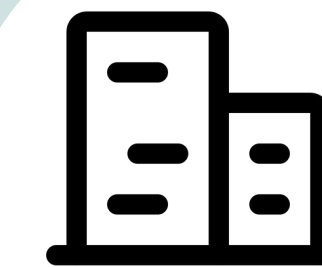

**94.5%**

o'r holl fentrau yn y rhanbarth hwn yn feicro-fentrau

**6.2%**

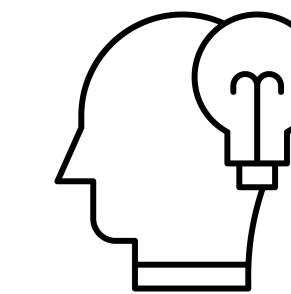

o'r holl fentrau yn y rhanbarth hwn yn y sector hwn

Ffynhonnell: Y Swyddfa Ystadegau Gwladol (SYG)

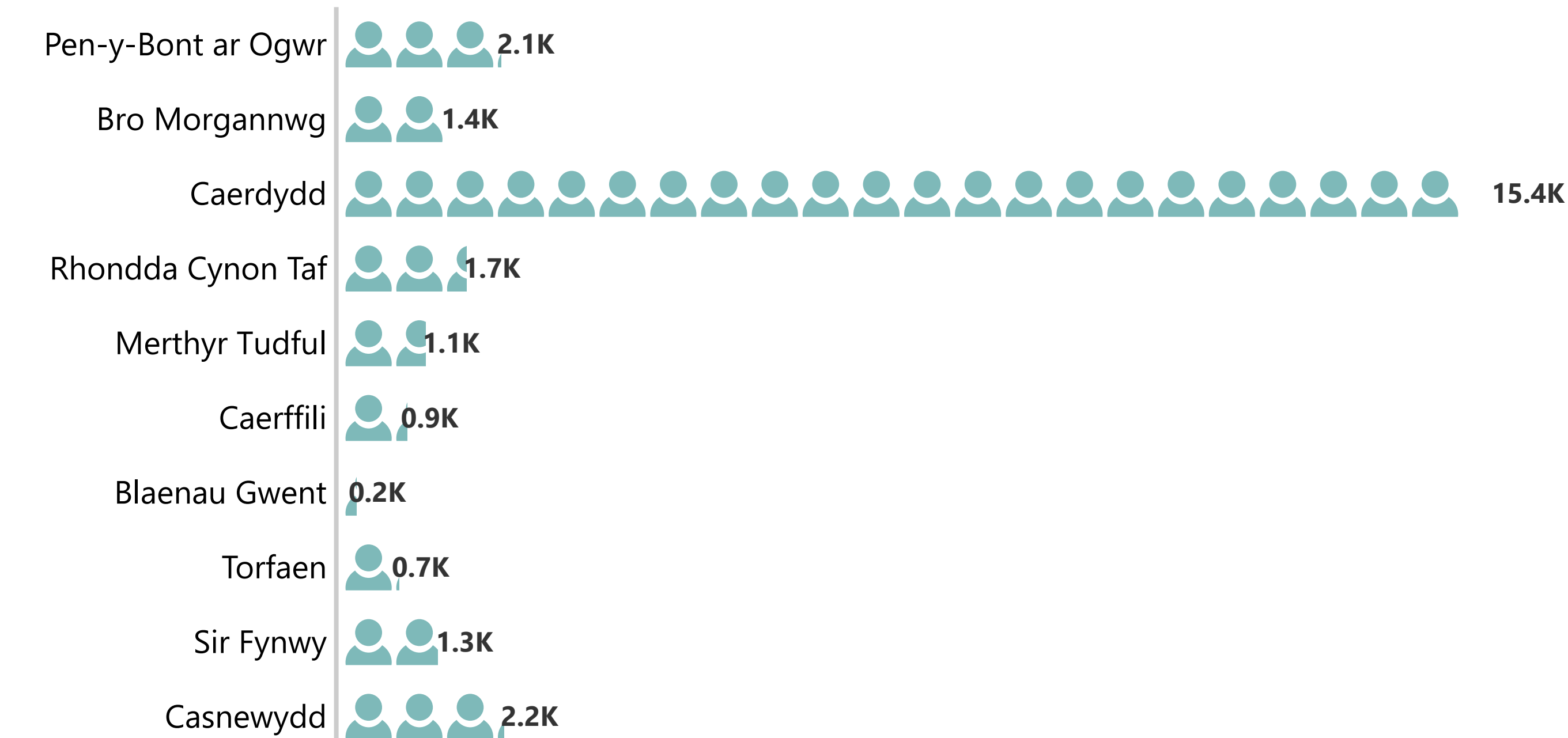

Ffynhonnell: Y Swyddfa Ystadegau Gwladol (SYG)

## Gwerth Ychwanegol Gros (GYG) (£) am y sector (2021)



**1.7bn**

cyfanswm y GYG am y sector



**915**

o brentisiaethau yn y sector

## Hyfforddiant o fewn y sector (2021/22)

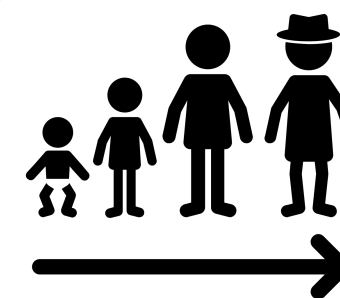

**8.2%**

o'r holl brentisiaid yn y sector o dan 25 oed

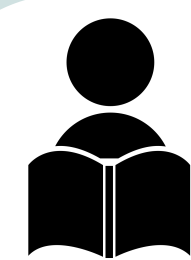

**9500**

gweithgareddau dysgu mewn sefydliadau addysg bellach yn y sector (2020/21)

Ffynhonnell: Llywodraeth Cymru

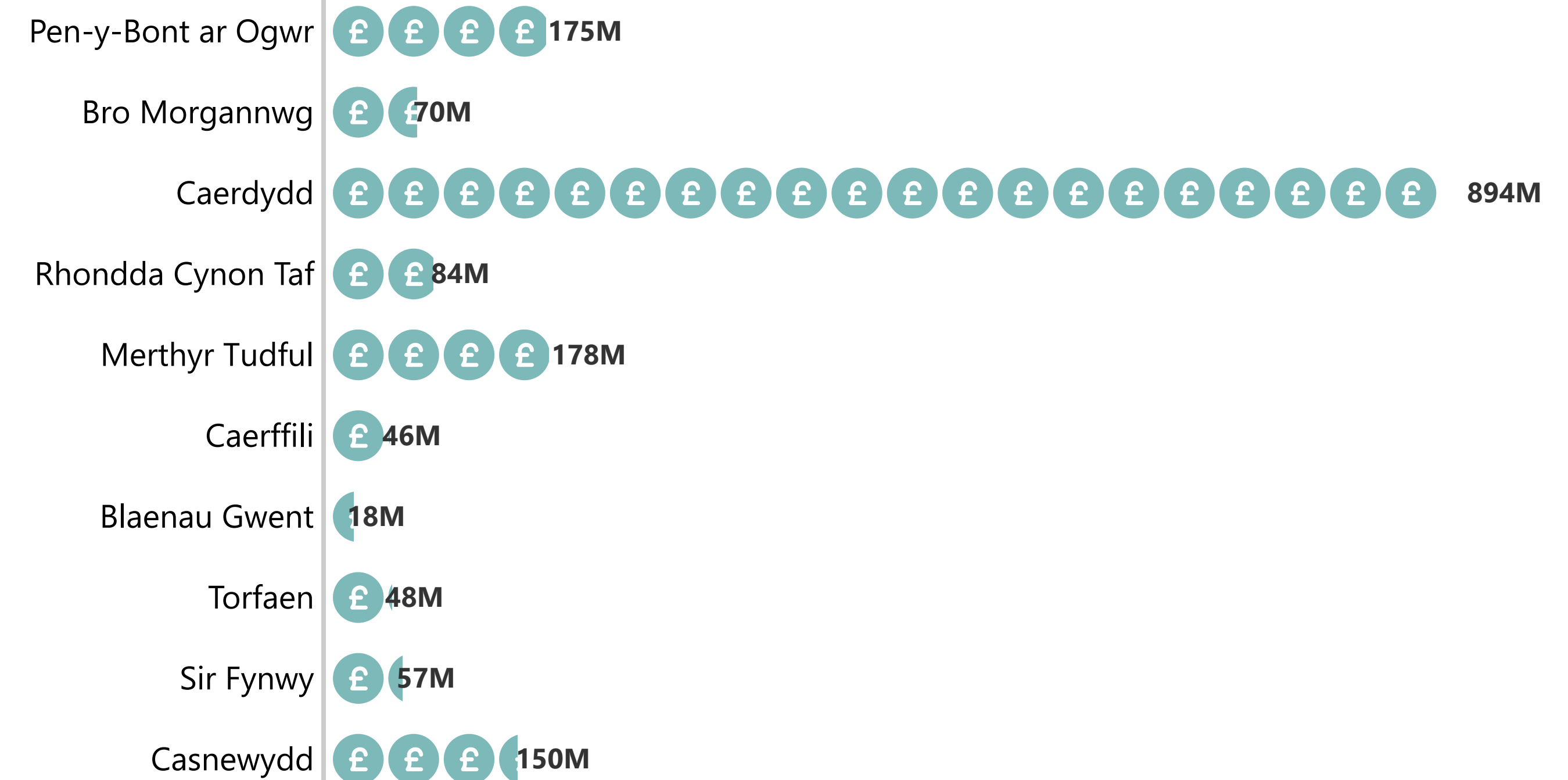

Ffynhonnell: Y Swyddfa Ystadegau Gwladol (SYG)

Merched  
**66.1 %**



o'r holl brentisiaid yn y sector\*

\* Lle mae canrannau'n adio i fwy na 100%, mae hyn oherwydd talgrynnu yn y data ffynhonnell. Gall canrannau gwrywaidd a benywaidd adio hyd at lai na 100%, gan fod rhai dysgwyr yn y categori rhyw Arall.