

Lletygarwch, Manwerthu a Thwristiaeth

Cyflogaeth o fewn y sector (2021)

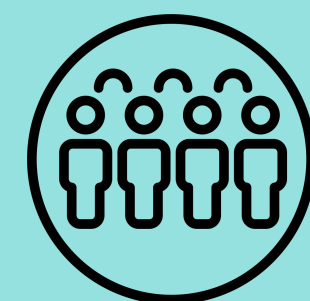

132.0K
o bobl yn cael eu cyflogi yn y sector

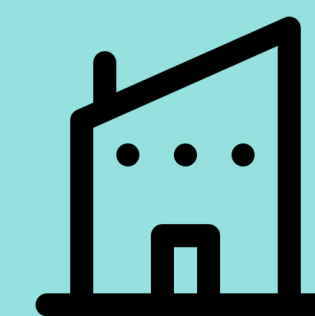

9,665
o fentrau yn y sector

Mentrau o fewn y sector (2022)



86.0%

o'r holl fentrau yn y rhanbarth hwn yn feicro-fentrau

21.9%



o'r holl fentrau yn y rhanbarth hwn yn y sector hwn

Ffynhonnell: Y Swyddfa Ystadegau Gwladol (SYG)

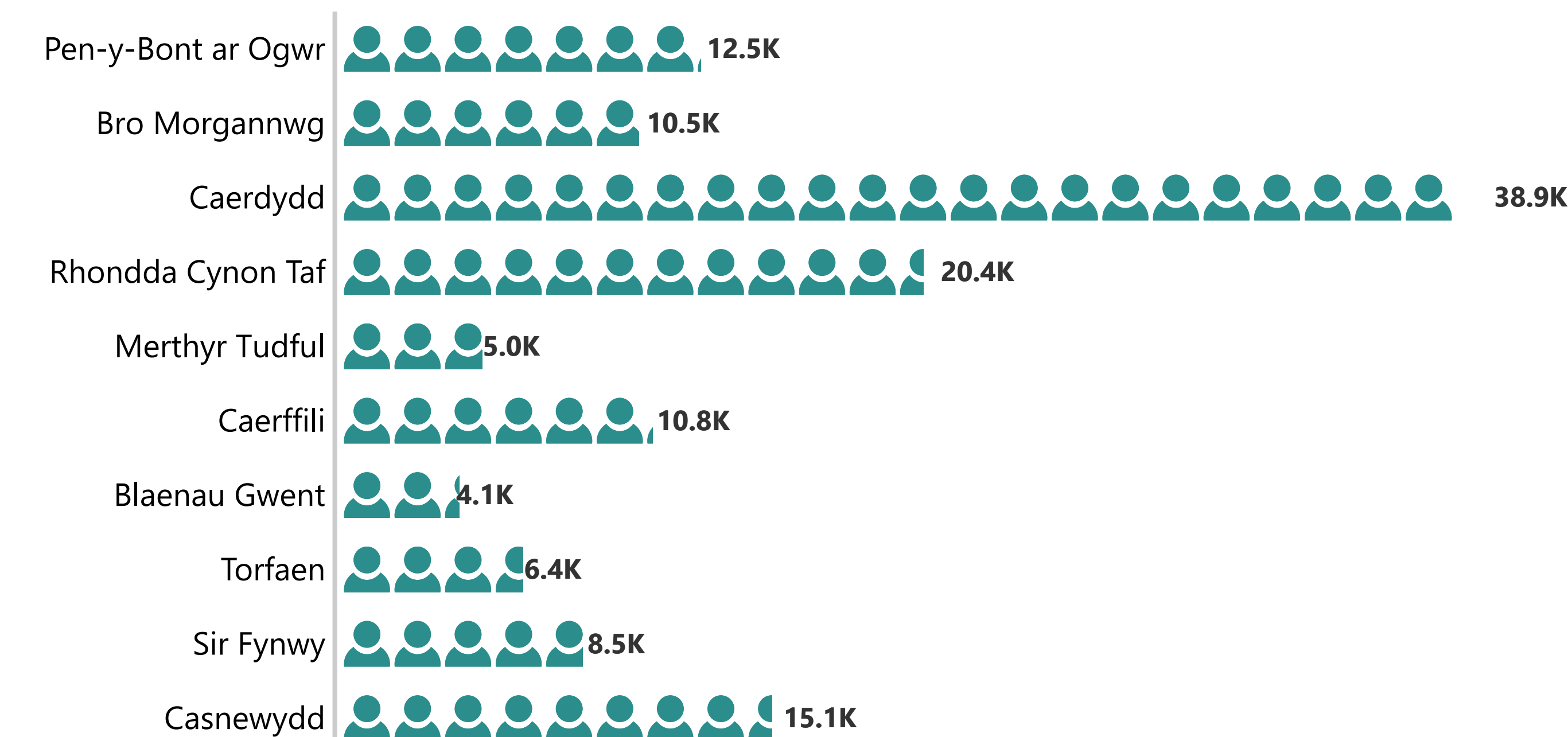

Ffynhonnell: Y Swyddfa Ystadegau Gwladol (SYG)

Gwerth Ychwanegol Gros (GYG) (£) am y sector (2021)



4.0bn

cyfanswm y GYG am y sector



860

o brentisiaethau yn y sector

Hyfforddiant o fewn y sector (2021/22)

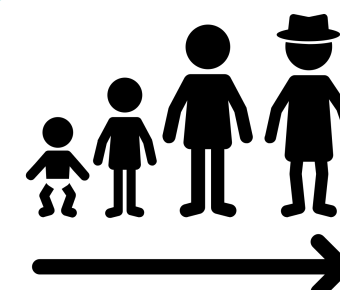

29.7%

o'r holl brentisiaid yn y sector o dan 25 oed

Dynion

45.9 %



o'r holl brentisiaid yn y sector*

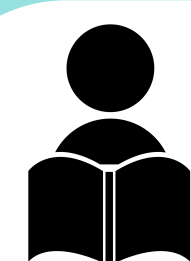

6405

gweithgareddau dysgu mewn sefydliadau addysg bellach yn y sector (2020/21)

Ffynhonnell: Llywodraeth Cymru

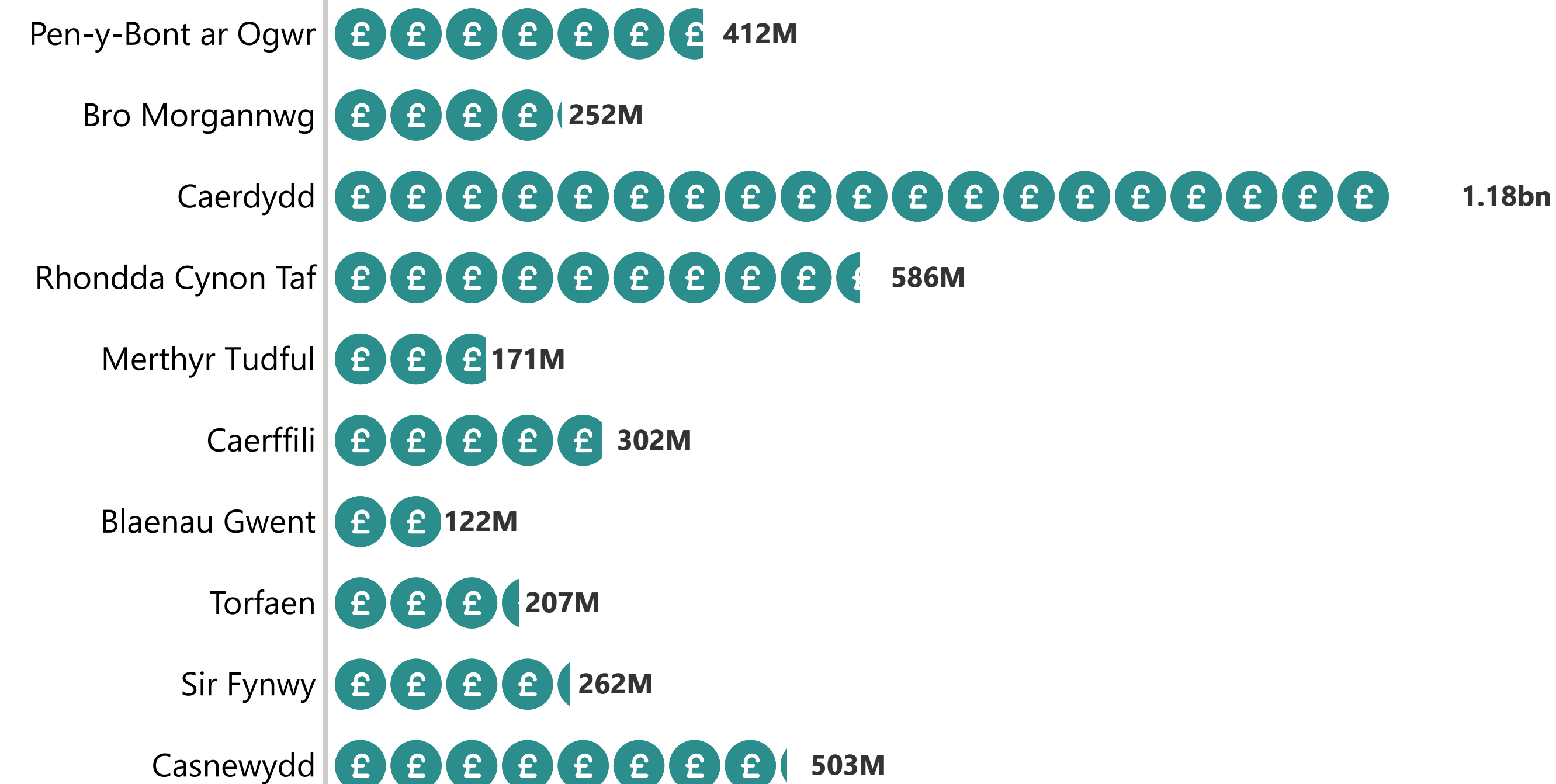

Ffynhonnell: Y Swyddfa Ystadegau Gwladol (SYG)

* Lle mae canrannau'n adio i fwy na 100%, mae hyn oherwydd talgrynnu yn y data ffynhonnell. Gall canrannau gwrywaidd a benywaidd adio hyd at lai na 100%, gan fod rhai dysgwyr yn y categori rhyw Arall.